

TERUEL 2022

DEL 17 AL 22 DE DICIEMBRE
MAÑANAS DE 10:00 A 14:00
TARDES 16:00 A 20:00

GRUPOS REDUCIDOS DE 3 PERSONAS.

Sólo con cita previa llamando al 978619901
en días laborables de 9 a 14 o escaneando
el siguiente "QR"



LUGAR: PALACIO DE EXPOSICIONES Y CONGRESOS
Carretera Sagunto-Burgos, s/n

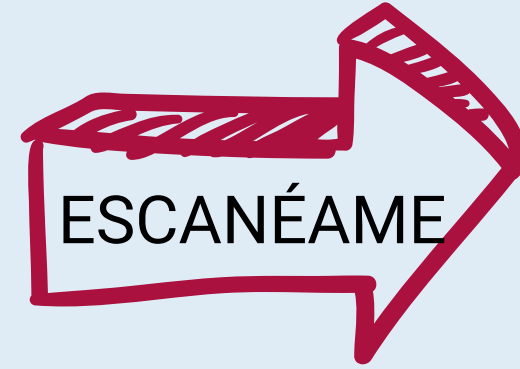
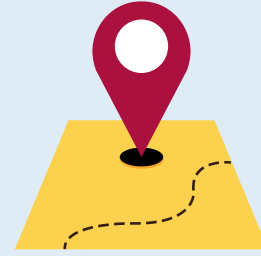

II JORNADAS VEHÍCULOS POR LA NIEVE



CONSEJOS SOBRE CONDUCCIÓN Y TALLER PRÁCTICO "MONTAJE DE CADENAS "

Equipamiento

Obligatorio

- Cadenas
- Triángulos de peligro y chaleco reflectante
- Rueda de repuesto o kit reparapinchazos

Recomendado

- Pinzas.** Si nuestra batería está sin carga, pueden sacarnos de un apuro.
- Alcohol.** Para descongelar el hielo de la cerradura o el del parabrisas; también resulta útil un rascador.
- Ropa y calzado.** Por si tiene que salir del coche, lleve ropa de abrigo; incluya unas gafas de sol para evitar deslumbramientos por la nieve.
- Agua y alimentos.** Lleve algunos alimentos y líquidos para beber por si se queda bloqueado por la nieve.
- Pala y guantes.** En carreteras secundarias de alta montaña, podrían resultarle útiles.
- Linterna.** Para cualquier emergencia en esta época con pocas horas de luz.
- Móvil.** Por si necesita pedir ayuda, procure llevar el móvil cargado.
- Spray antivaho.** Evitará que se empañen los cristales; también es eficaz una bayeta o una patata cruda y pasarla por el cristal.



II JORNADAS VEHÍCULOS POR LA NIEVE

CONSEJOS SOBRE CONDUCCIÓN Y TALLER PRÁCTICO

"MONTAJE DE CADENAS "

DESARROLLO DE LA JORNADAS:

- **OBJETIVO:**

- Estas jornadas tienen como objetivo que el ciudadano adquiera los conocimientos y habilidades necesarias para utilizar su vehículo de forma segura durante una nevada.

- **DESARROLLO:**

- Se formarán grupos de 3 personas y un policía local.
- Cada grupo recibirá una pequeña charla, aproximadamente 15 minutos, donde se expondrán una serie de consejos sobre el uso del vehículo durante una nevada tendentes a subsanar las dificultades que pudieran surgir.
- Preguntas de los asistentes.
- Taller práctico de montaje de cadenas donde se enseñará a poner cadenas tanto de eslabones de acero como textiles en distintos tipos de vehículos (furgoneta, SUV y turismo). **TANTO LOS VEHÍCULOS COMO EL MATERIAL SERÁ PROPORCIONADO POR LA POLICÍA LOCAL.**

- **FECHAS Y HORARIOS:**

- Con la finalidad de facilitar la asistencia al mayor número de personas posibles las Jornadas se desarrollarán en distintas sesiones tal y como se muestra en la siguiente tabla. . Debiendo reservar el día y la hora que más interese a través de la web del Ayuntamiento de Teruel (ver cartel informativo).

	SÁBADO 17	DOMINGO 18	LUNES 19	MARTES 20	MIÉRCOLES 21	JUEVES 22
MAÑANA	✓	✓		✓		✓
TARDE	✓	✓	✓		✓	